



# **SECRETARIA DE AGRICULTURA, GANADERÍA Y MEDIO AMBIENTE.**

**GOBERNACIÓN DE  
CASANARE**

**María Isabel Pulido**



## MARCO LEGAL.

**LEY 811 DE 2003.**

se modifica la Ley 101 de 1993, se crean las organizaciones de cadenas en el sector agropecuario, pesquero, forestal, acuícola, las Sociedades Agrarias de Transformación, SAT, y se dictan otras disposiciones.

**DECRETO 3800 DE 2006**

Reglamenta parcialmente la ley 811 sobre las organizaciones de cadenas del sector agropecuario, pesquero, forestal y acuícola.

**Resolución 000186 de 2008.**

Reglamenta parcialmente la ley 81 y el decreto 3800 sobre las inscripciones de cadena del sector agropecuario, pesquero y forestal ante el Ministerio de Agricultura y Desarrollo Rural.

## Funciones Básicas de la Organización de Cadena

Las organizaciones de cadenas inscritas se constituyen en cuerpos consultivos del Gobierno Nacional respecto a las orientaciones y medidas de política que les conciernen, así mismo serán órganos de concertación permanente entre los distintos eslabones de las cadenas y entre estos y el Gobierno.

## ESTRUCTURA DE LA ORGANIZACIÓN DE CADENA PRODUCTIVA.

**CONSEJO NACIONAL  
DE LA CADENA**

Miembros Públicos y Miembros Privados

**Presidente del Consejo  
Secretario Técnico**

**Mesas temáticas**

**Comités Regionales**

# CADENAS PRODUCTIVAS EN EL DEPARTAMENTO DE CASANARE.

## Composición de los Comités Regionales

**Sector Público:** Secretario de Agricultura o su delegado y las demás entidades que la cadena estime conveniente.

**Sector Privado:** Representantes de los empresarios, gremios y organizaciones de la producción, transformación, comercialización, distribución, proveedores de insumos y servicios de los bienes de la cadena productiva.



# CADENA PRODUCTIVA DE CACAO.



# POTENCIAL PRODUCCION DE CACAO A NIVEL NACIONAL



# AREA SEMBRADA (Ha) DE CACAO A NIVEL DEPARTAMENTAL

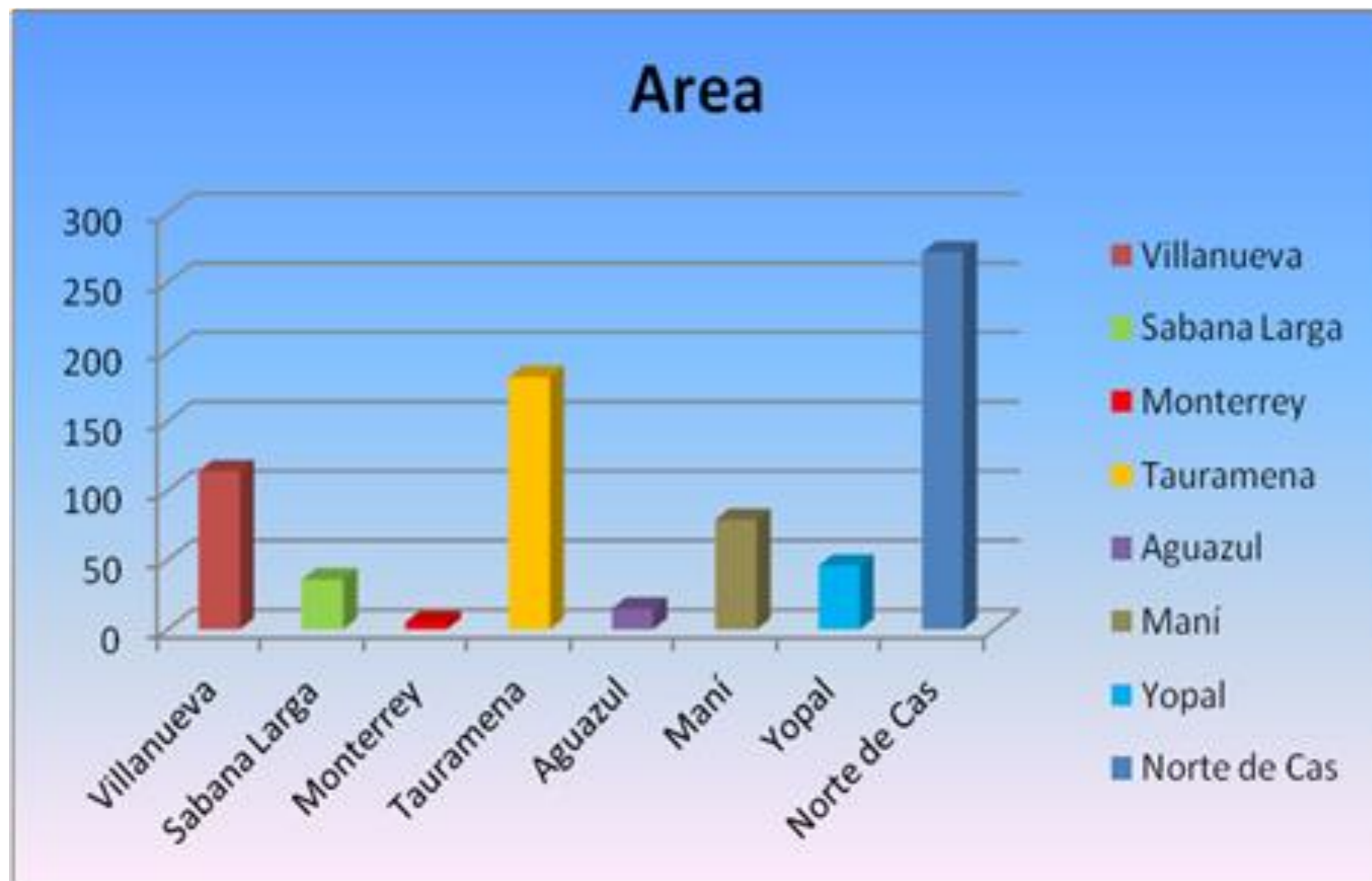



# ESLABON PRIMARIO (Asociaciones de Cacaoteros en Casanare)

Municipio	Asociación	Numero de productores	Total productores municipio	Total área
Villanueva	ASPECMEAGRUPIT, (alianza)	34	66	144ha
Sabana Larga	APROCAS,(alianza)	24	24	36ha
Monterrey	No registra		9	5ha
Tauramena	ASOCATA,APROCACER ASOCAGUA	100	105	182ha
Aguazul	ASOPROA,(alianza)	10	10	15ha
Maní	Asociación La Esperanza,(alianza)	22	39	79ha
Yopal	ASOCAYO,(alianza)	23	23	46ha
Nunchia, Pore, Trinidad, San Luis, Hato corozal	ASOCANORTE, (alianza)	107	120	272ha
<b>Total</b>			<b>396</b>	<b>779ha</b>

# PLAN DE ACCIÓN

OBJETIVO	ACCIONES CADENA CACAO	RESPONSABLES
1. Mejora de la productividad y competitividad.	Renovación y nuevas siembras Cacao, implementación de beneficiaderos	Proyecto PARES, Convenios
2. Desarrollo del mercado de bienes y factores de la cadena.	Mejorar posicionamiento en mercados locales y acceder a nuevos, producir cacao Casanare	Gobernación de Casanare - Eslabones del Gremio
3. Disminución de los costos de transacción entre los distintos agentes de la cadena.	Reducir costos de intermediación y establecer alianzas entre productores	alianzas, productores y demás eslabones
4. Desarrollo de alianzas estratégicas de diferente tipo.	Obtener recursos de crédito para proyectos de establecimiento, sostenimiento, renovación, implementación de planta procesadora	Banco Agrario de Colombia
5. Mejora de la información entre los agentes de la cadena.	Creación de la Línea Base para la cadena regional de cacao y consulta pagina web	Alianzas productores, asociaciones, federación y gobernación

# PLAN DE ACCIÓN

OBJETIVO	ACCIONES CADENA CACAO	ENTIDAD RESPONSABLE
<b>6. Vinculación de los pequeños productores y empresarios a la cadena</b>	Conformación del Comité de Cadena Regional de café	Eslabones Cadena – Gobernación de Casanare
<b>7. Manejo de recursos naturales y medio ambiente.</b>	Implementación sistemas agroforestales, paquete tecnológico	Federación -, CORPOICA
<b>8. Formación de recursos humanos.</b>	Mostrar a productores reconversión tecnológica, asistencia a giras, ferias y capacitaciones, programas de formación posgrados	Federación , CORPOICA, SENA, gobernación , universidades

# PLAN DE ACCIÓN

OBJETIVO	ACCIONES CADENA CAFÉ	RESPONSABLES
<b>9. Investigación y desarrollo tecnológico</b>	Evaluación de clones regionales de alto rendimiento.	Federación - , CORPOICA
	Divulgar investigación de forma accesible para la comunidad	Federación - , CORPOICA

**PROYECTOS DE SAGYMA QUE  
HAN CONTRIBUÍDO AL  
FORTALECIMIENTO DE LAS  
CADENA AGRICOLAS (CACAO,  
CAFE, PIÑA Y PLATANO.)**

# PROYECTO: FORTALECIMIENTO DE LAS CADENAS PRODUCTIVAS AGRICOLAS EN EL DEPARTAMENTO DE CASANARE

## LOGROS ALCANZADOS:

1. Capacitación de 132 productores en buenas prácticas agrícolas en municipios de Pore, Nunchia, Yopal, Tauramena, Aguazul, Chameza, Monterrey y Maní.
2. Se realizaron tres eventos de transferencia de tecnología dirigidos a 650 productores, profesionales, técnicos y entidades vinculados al sector agropecuario en el Departamento.
3. Se caracterización de 165 predios para el establecimiento de cultivos de cacao en los municipios de Hato Corozal, Pore, Paz de Ariporo, Maní y aguazul.
4. Caracterización de 165 predios para el establecimiento de café en los municipios de Sácama, La Salina, Tamara y Monterrey.
5. Reactivación de las organizaciones de cadenas productivas.

**BENEFICIADOS**  
1.112

ASIGNADO	EJECUTADO
\$213.092.248	\$213.092.248

**EMPLEOS**  
**GENERADOS**  
11

META AÑO 2014			
NOMBRE DE LA META	META 2014	EJECUTADO 2014	% avance
Productores capacitados en Buenas Prácticas agrícolas	132	132	100%
Diez (10) eventos de transferencia de tecnología a las cadenas productivas realizados.	3	3	100%
Apoyo al establecimiento de 100 hectáreas de cacao en sistemas agroforestales asociados.	50	165	330%
Apoyo al establecimiento y/o renovación de 250 hectáreas de Café.	125	165	132%
Validación de 2 paquetes tecnológicos para las cadenas productivas.	1	0,1%	10%

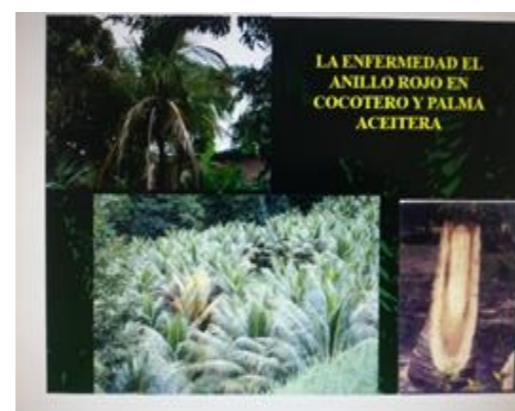

Desarrollo  
a toda marcha!

# Proyecto: IMPLEMENTACIÓN DE ALIANZAS PRODUCTIVAS EN EL DEPARTAMENTO DE CASANARE.

## LOGROS ALCANZADOS

1. Socialización en los 19 municipios del departamento sobre el esquema de alianzas y metodología para la presentación de perfiles de alianzas productivas.
2. Apoyo a las organizaciones de productores en la estructuración de 28 perfiles de alianza productivas.
3. Recepción de 28 perfiles de alianzas productivas presentados a la convocatoria realizada por el Ministerio de Agricultura y Desarrollo Rural.
4. Revisión y evaluación a los 22 perfiles priorizados para la etapa de pre inversión.
5. Participación activa en los Comités Directivos (CDA) de alianzas en inversión
6. Monitoreo, seguimiento y evaluación en los componentes técnico (agrícola-pecuario), socio empresarial, financiero-agronegocios y ambiental de alianzas productivas en inversión.
7. Seguimiento y evaluación a los Fondos Rotatorios de cada una de las alianzas en etapa de inversión.
8. Convenio interadministrativo No.0017 de 2014 con el objeto de “Cofinanciar la puesta en marcha de mínimo doce (12) alianzas productivas

**BENEFICIADOS**  
**1.507**

ASIGNADO	EJECUTADO
3,001,038,348	2,226,738,219

**EMPLEOS**  
**GENERADOS**  
**450**

### META AÑO 2014

NOMBRE DE LA META	META 2014	EJECUTADO 2014	% avance
Cofinanciación de quince (15) Alianzas productivas agropecuarias en el Departamento.	12	12	100%

EVALUACION PERFILES DE ALIANZAS



# Convenio Ministerio de Agricultura desarrollo rural y la Gobernación de Casanare.

## PARES (Plan de articulación de Regiones)

Valor Total: \$2.870.704.000

Línea Productiva Agrícola	
Establecimiento de 91 hectáreas de café.	Zonas rurales de los municipios de Sácama y Nunchia.
Apoyo a Infraestructura para el beneficio de Café (50 despulpadoras y /o beneficiadoras ecológicas belcosub)	Zonas rurales de los municipios de Sácama, Monterrey y Nunchia
Establecimiento de 15 hectáreas de piña Gold.	Zonas rurales grupo de Victimas del municipio de Sabanalarga.
Injertación de 60.000 plantas de cacao e insumos para el sostenimiento de las áreas intervenidas.	En las zonas rurales de los municipios de Pore, San Luis de palenque , Villanueva , Nunchía y Tauramena
Apoyo a infraestructura mediante la instalación de 50 casas Elba y cajones fermentadores de cacao	En las zonas rurales de los municipios de Pore, San Luis de palenque , Villanueva , Nunchía y Tauramena





Convenio INCODER- Gobernación de Casanare.

Proyecto: Fortalecimiento al sector productivo de Café en el Departamento de Casanare.

Municipios: Sacama, Yopal, Nunchia y Monterrey.

Valor:\$810.000.000



**GRACIAS**

